

RETAIL Y2K

La soluzione informatica per l'abbigliamento

Retail Y2K è la nuova **soluzione informatica** ideata e sviluppata per gli operatori del ramo **abbigliamento**.

FACILE: *La semplicità di utilizzo e l'interfaccia intuitiva* consentono di utilizzare Retail Y2K fin da subito.

FLESSIBILE: Può essere utilizzato, nei suoi differenti moduli, sia **dal piccolo rivenditore** al dettaglio, che dalla **grande catena di negozi**.

VANTAGGIOSO: Con Retail Y2K otterrete un **immediato risparmio di tempo** con la semplificazione delle operazioni giornaliere ed una **ottimizzazione delle risorse nella gestione dell'attività di vendita**.

PERSONALIZZABILE: Retail Y2K può essere personalizzato in base alle **necessità specifiche del singolo cliente**

A chi è rivolto:

- Singoli negozi
- Catene di negozi
- Singoli franchisee
- Punti vendita di proprietà
- Spacci aziendali
- Distributori



Funzioni chiave:

- Gestione completa del back office – ottimizzazione degli acquisti
- Gestione ottimizzata del magazzino – Movimenti, giacenze ed inventari
- Semplificazione della codifica articoli – gestione taglia/colore
- Produzione etichette barcode
- Velocizzazione operazioni di cassa – connessione con registratori.
- Magazzini condivisi – verifica disponibilità in tempo reale presso tutti i punti vendita.
- Fidelizzazione del cliente

Gestione back office – ottimizzazione acquisti

Retail Y2K consente all'operatore di **effettuare facilmente tutte le operazioni di back office**. La gestione degli ordini a fornitori è semplificata dall'**interfaccia intuitiva**, che vi guiderà nella compilazione del documento.

Numero Ordine 1685 Anno 2008 Stagione 2 AUT-INV Stato Inserito Consegna dal 02/07/2008 al 02/07/2008
Data Ordine 02/07/2008 Fornitore 499 CALVIN KLEIN ZUNE S.A. Marchio 19 CALVIN KLEIN

I testata Righe

Tipo Ordine 1 CAMPIONARIO Reparto 1 UOMO
Negozio 1 SEDE SAN DONA' Zona
Agente
Buyer 55 GIUSEPPE SARI
Pagamento 101 RB 30 GG Decorrenza 02/07/2008
Banca 4 CREDIT

Sconti %
Maggiorazione %
Moltiplicatore % 0

Informazioni Ordine
 Conferma Listino

Tot. Qta	13
Tot. Costo	€ 728,00
Tot. Listino	€ 1.417,00

Note

Retail Y2K - 5.0 Ordini (1659) : Visualizzazione

Il sistema è fornito di **numerose tabelle tipiche precaricate**, gestibili dall'operatore, che consentono una **periodica manutenzione** dei fornitori, clienti, articoli, marche, etc.

Ogni documento può essere stampato in **formato personalizzato** ed essere inviato **automaticamente** via mail o via fax.

Il sistema è consultabile per verificare lo stato di avanzamento degli ordini, la merce in arrivo, la pianificazione delle consegne, anche presso sedi decentrate come punti vendita.

Le due modalità di ricerca, semplice ed avanzata, permettono all'operatore una **facile consultazione** ed un'**immediata reperibilità** delle informazioni cercate.

Tutte gli inserimenti dei nuovi documenti richiedono **l'assegnazione dell'operatore**, garantendo in tale modo la **tracciabilità delle operazioni**.



Gestione ottimizzata del magazzino – Movimenti, giacenze ed inventari

Retail Y2K prevede una completa gestione del magazzino. E' possibile in ogni momento verificare le giacenze, anche parziali, ed i movimenti di materiale.

Il sistema dispone inoltre di una gestione intelligente per la stampa dell'inventario di magazzino, eseguibile secondo logiche modulari per consentire la suddivisione per comparti.

Semplificazione della codifica articoli – Gestione taglia e colore/Barcode

Retail Y2K consente una **gestione intelligente degli articoli** con una **suddivisione per taglia e colore** senza la proliferazione di nuovi codici non necessari.

In fase di inserimento dell'ordine è possibile effettuare direttamente la doppia codifica interna e del fornitore, **stabilire la percentuale di ricarico e fissare i prezzi di vendita**.

E' inoltre disponibile, per l'**abbigliamento bambino**, la gestione dei prezzi differenti per taglie

The screenshot shows the 'Gestione Ordini' window with the following details:

- Numero Ordine: 1695
- Anno: 2008
- Stagione: 2
- AUT-INV
- Stato: Inserito
- Consegna dal: 06/09/2008 al 06/10/2008
- Data Ordine: 05/05/2009
- Fornitore: 5 ACQUA DI PARMA Srl
- Marchio: 143 A-MILANO

Riga	Cod.Art.	Descrizione Articolo	Codice Prodotto Fornitore	C.Tgl	Costo	Listino	%	Q.Ord.	Q.Arr.	Iva S
1	106	CAPPOTTO	4567	9	100,00	300,00	200	10	0	20 I
2	107	GIACCA C	TRY555	86	50,00	0,00		17	0	20 I
3	105	ABITO L	POR43	95	200,00	0,00		8	0	20 I

Below the main table, there is a section for sizes (49-60) and colors (060 NERO, 070 NERO, 040 VIOLA) with corresponding quantities.

Retail Y2K prevede la stampa delle etichette con barcode **direttamente nella fase d'ordine**.

Una volta a destinazione, la merce può essere stoccata, etichettata e trasferita presso i punti vendita attraverso l'utilizzo di pistole per la lettura dei codici a barre.



Scadenzario (modulo aggiuntivo)

INSERIMENTO **SCADENZE APERTE**

Documento

Fornitore: CANTARELLI Spa 61

Documento: Fattura differita del 12/10/2009 numero 3251

Importo: 7245

Pagamento: RB 30 GG 101

Data di inizio: / / ID: 1 Dat. ins. 12/10/2009

Pagamenti

Numero rata	Data di scadenza rata	Giorno della settimana	Quota (%)	Valore rata (€)	Stato
1	12/10/2009	Lunedì	100,00 %	7245	I

RetailY2K - 5.0 Scadenze (1) : Visualizzazione

Retail Y2K dispone di un comodo modulo integrato per la gestione delle scadenze di pagamento.

Operazioni di cassa – Connessione con registratori

Retail Y2K (Sales Delayed) - Version 4.2.0.288 32 bit Windows - *Unregistered Software*

SEDE SAN DONA' Documento 15 Operatore : 2 MARCO BIANCHI

Vendite Giacen. Irasf. Altre Oper. Archivio Riep. Chiusure Utilità

Sconto 0 % F11 Ristampa Scontrino F12 Stampa Scontrino

SCARICO PER VENDITA

Causale	Codice	Listino	Netto	%	Note	Oper.
VE	200004961105	89,00	89,00	0	CAMICIA M/L 234 RIGHE GIALLE	4
VE	200004961706	90,00	90,00	0	PANT L 342 BLU	4
VE	200004961405	40,00	40,00	0	COSTUME-BOXER 343 NERO	2

Totale Documento

Capi 3 Lordo 219,00 SubTotale 219,00 **TOTALE € 219,00**

%T Deduzioni 0,00 Imp.Versato € 0,00

L'interfaccia di Retail Y2K nella parte "Sales" è **facile ed intuitiva**. Attraverso la maschera di navigazione l'operatore può **effettuare tutte le attività connesse all'area di vendita**.

Attraverso pistole per la lettura dei codici a barre, l'operatore effettua **in tempo reale** i prelievi di magazzino e grazie al collegamento con i registratori di cassa (anche già esistenti), può procedere con l'**emissione dello scontrino fiscale**.

Sono gestibili anche i **resi merce** da parte dei clienti, con la conseguente emissione degli eventuali **buoni d'acquisto**.

Retail Y2K consente inoltre la verifica **in tempo reale della disponibilità articoli** presso le sedi dei punti vendita consociati, del magazzino centrale e permette la **prenotazione diretta** della merce.

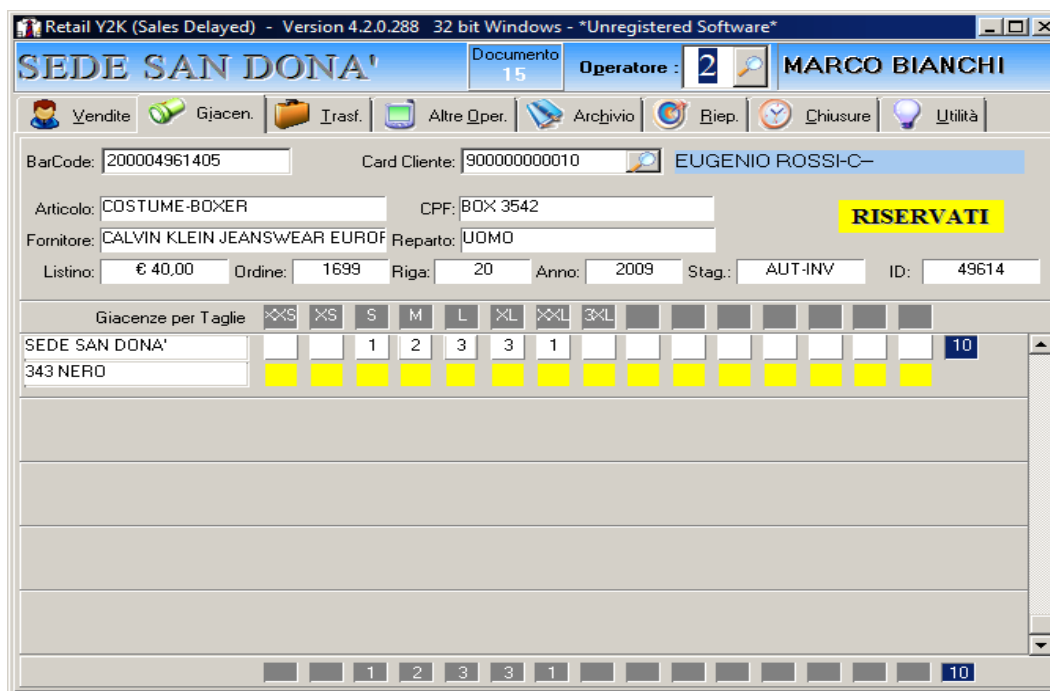

La chiusura giornaliera di cassa è semplice ed **immediata**: con un solo click vengono effettuate tutte le operazioni necessarie.

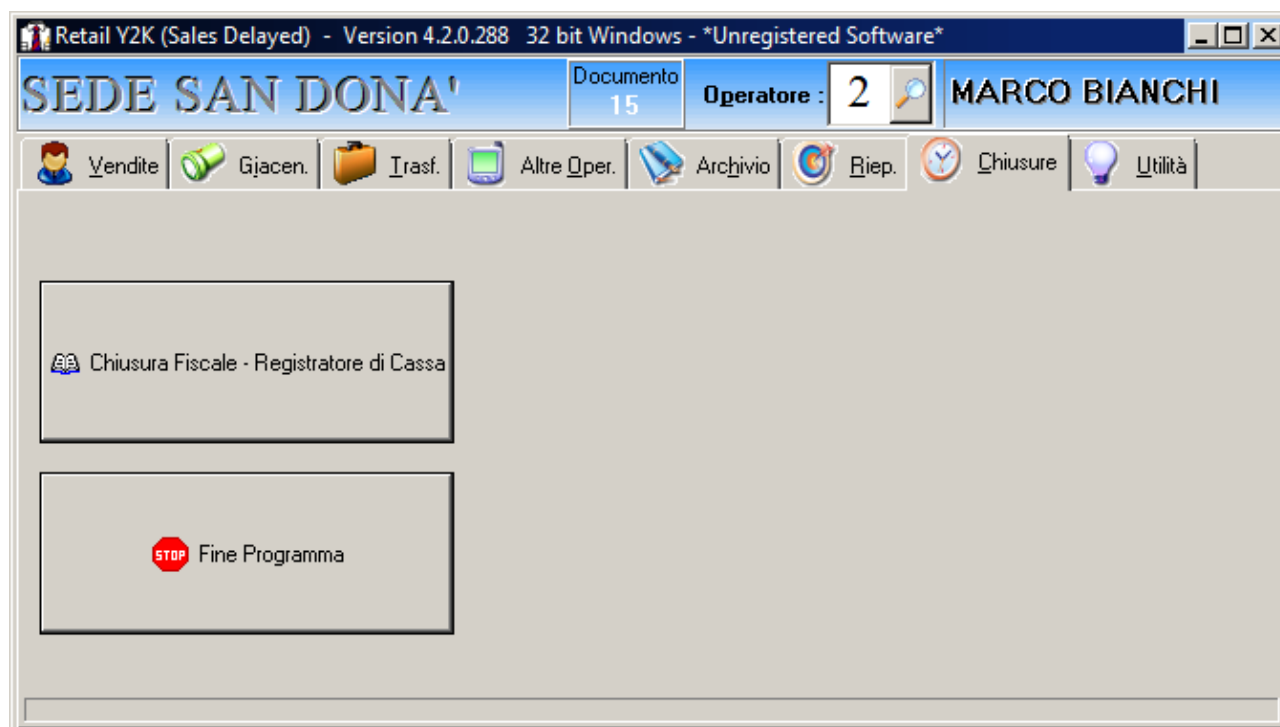

Ordini via web (modulo aggiuntivo)

Retail Y2K è dotato di un modulo aggiuntivo che consente di effettuare, **utilizzando una normale connessione ad Internet, tutte le operazioni di inserimento ordini**. Il modulo è unico e consente di attivare un **numero illimitato di utenti**, autenticati da un accesso privato personalizzato. Questo strumento consente ai Buyers fuori sede di **operare autonomamente** da un qualsiasi computer collegato ad Internet.

RETAILY2K WEB

SYSCON Srl

Operatore: LUCIANO FERRO | Negozio: SEDE SAN DONA'

INSERIMENTO ORDINE											
Numero ordine	-	Anno	2009	Stagione	AUT-INV	Stato	-	Consegna	dal 26/06/2009 al 26/07/2009		
Data Ordine	27/05/2009	Fornitore	CALVIN KLEIN JEANSWEAR EUROPE Spa				Marchio	CALVIN KLEIN			
Testata	Righe										
Riga	Cod.Art.	Descrizione Articolo	CPF	C.Tgl	Costo	Prezzo	Q.Ord.	Iva			
1	124	T-SHIRT	ERT 456	12	39.00	89.00	-	-			
2	116	JEANS	WSA 344	78	65.00	149.00	-	-			

DETTAGLI DELLA RIGA NUMERO 1													
.. S M L XL ...	Q.Ord.	XXS	XS	S	M	L	XL	XXL	3XL				
453 BIANCO	-		1	2	2	2	1						
453 ROSSO	-		1	2	2	2	1						
476 NERO	-		1	2	2	2	1						

Aggiungi dettagli

Statistiche da web (modulo aggiuntivo)

Retail Y2K dispone inoltre di un **sofisticato sistema di elaborazione statistiche via web** per il **monitoraggio in tempo reale della propria attività**. I numerosi filtri presenti consentono un'analisi attenta con **grande facilità di ottenimento delle informazioni**.

Statistica Fornitore

Fornitore: NUOVA TAE LA Spa Stagione: Tutte Anno: Negozio: Tutti Reparto: Tutti Fino Al: -----											
	Sell-In		Sell-Out			Rimanenze			Redditività		
	Capi	Costo	Capi	Ricavo	Capi %	Capi	Valore	Capi %	Bkf	Valore	%
Totale											
NUOVA TAE LA Spa	93	€ 3.308	611	€ 64.065	657,0%	100	€ 3.588	107,5%	19,4	€ 60.758	1836,9%
Marchio											
CLARA COTTMAN	0	€ 0	4	€ 170	0,0%	0	€ 0	0,0%	0,0	€ 170	0,0%
GUY ROVER	93	€ 3.308	607	€ 63.895	652,7%	100	€ 3.588	107,5%	19,3	€ 60.587	1831,8%
Negozio											
CONEGLIANO	-1	€ -21	0	€ 0	0,0%	0	€ 0	0,0%	0,0	€ 21	-100,0%
MESTRE	1	€ 21	547	€ 60.956	54700,0%	0	€ 0	0,0%	2844,0	€ 60.934	284301,3%
OUTLET SAN DONA'	85	€ 3.407	3	€ 183	3,5%	85	€ 3.408	100,0%	0,1	€ -3.224	-94,6%
SEDE SAN DONA'	7	€ -140	61	€ 2.927	871,4%	14	€ 140	200,0%	-20,8	€ 3.067	-2184,7%
TREVISO	1	€ 41	0	€ 0	0,0%	1	€ 41	100,0%	0,0	€ -41	-100,0%
Reparto											
DONNA	0	€ 0	4	€ 170	0,0%	0	€ 0	0,0%	0,0	€ 170	0,0%
UOMO	93	€ 3.308	607	€ 63.895	652,7%	100	€ 3.588	107,5%	19,3	€ 60.587	1831,8%
Articolo											
CAMICIA M/L	93	€ 3.308	611	€ 64.065	657,0%	100	€ 3.588	107,5%	19,4	€ 60.758	1836,9%

****Valori di prova non indicativi**

Statistica sul Venduto

Negozio: MESTRE			Reparto: Tutti	Da Data: -----	A Data: -----
Fornitore			Totale Fornitore (€)	Percentuale	
NUOVA TELA Spa			73.146,73	14,2%	
RIMAG			67.832,97	13,2%	
PRL FASHIONS OF EUROPE / ITALY Srl			41.534,36	8,1%	
NON DEFINITO			37.400,19	7,3%	
MACO Confezioni Srl			32.998,60	6,4%	
BIANCO FELICE & C. snc			32.977,44	6,4%	
ETRO Spa			30.842,06	6,0%	
EMA Srl			24.775,88	4,8%	
MAN. ASSOCIATE CACHEMERE Spa			22.894,68	4,5%	
CARABELLI Spa			19.452,24	3,8%	
WP LAVORI IN CORSO Srl			14.861,52	2,9%	
NON DEFINITO			14.034,11	2,7%	
HANRO AG.			9.866,69	1,9%	
WILLIAM LOCKIE LTD			9.520,14	1,9%	
DELLA VALLE Spa			9.336,56	1,8%	
NON DEFINITO			8.644,16	1,7%	
SANREMO MODA UOMO Spa			7.606,11	1,5%	
NON DEFINITO			7.379,73	1,4%	
CHURCH & CO. LTD			7.350,12	1,4%	
SARTENA SNC			5.669,59	1,1%	
HUBER LEHNER			4.968,74	1,0%	
NON DEFINITO			4.880,13	0,9%	
L'ALTRA MODA Spa			4.624,71	0,9%	
LORO PIANA & C Spa			3.920,53	0,8%	
CALE' Srl			3.591,31	0,7%	
BONSOIR OF LONDON Ltd			3.163,81	0,6%	
ACQUA DI PARMA Srl			3.139,36	0,6%	
NON DEFINITO			1.978,85	0,4%	
ASPESI ALBERTO Spa			1.923,48	0,4%	
SARTORIE RIUNITE Spa			1.446,08	0,3%	
L'ESPRESSO Srl			1.184,42	0,2%	
NON DEFINITO			374,52	0,1%	
ANDERSON'S Srl			358,45	0,1%	
NON DEFINITO			233,84	0,0%	
CALZ. F.LLI LAI Snc			164,70	0,0%	
GTA Confezioni Srl			83,40	0,0%	
PETER GISSOP SILKS			73,16	0,0%	
NON DEFINITO			67,38	0,0%	
NON DEFINITO			67,14	0,0%	
Totale:			514.367,90		
Reparto			Totale Reparto (€)	Percentuale	
UOMO			379.414,67	73,8%	
DONNA			134.953,23	26,2%	
Totale:			514.367,90		
Operatore			Totale Operatore (€)	Percentuale	
CAROLINA SEGNI			112.757,40	21,9%	
NON DEFINITO			91.188,50	17,7%	
MARCO BIANCHI			86.315,37	16,8%	
ALESSANDRA FERRARI			75.456,31	14,7%	
LUCIANO FERRO			58.646,80	11,4%	
MATTEO CANALI			55.827,40	10,9%	
NON DEFINITO			33.101,49	6,4%	
ALESSANDRO CARLI			665,98	0,1%	
NON DEFINITO			155,30	0,0%	
NON DEFINITO			155,22	0,0%	
NON DEFINITO			98,13	0,0%	
Totale:			514.367,90		
Zona			Totale Zona (€)	Percentuale	
NON DEFINITO			514.368	100,0%	
Totale:			514.368		
Articolo			Totale Articolo (pezzi)	Percentuale	
CAMICIA M/L			892	19,9%	
CALZINO			534	11,9%	
GUANTI			482	10,8%	
PANT L			339	7,6%	
SCARPE			314	7,0%	
ABITO L			281	6,3%	
MAGLIA L			268	6,0%	
CRAVATTA			208	4,6%	
GIACCONE/GIUBB			200	4,5%	
PANT C			118	2,6%	
ACCESSORIO			105	2,3%	
SCIARPA			75	1,7%	
MAGLIA INTIMO			70	1,6%	
MAGLIA C			55	1,2%	
CACHEMIRE			54	1,2%	
GIACCA L			54	1,2%	
CINTURA			50	1,1%	
FAZZOLETTO			48	1,1%	
PROFUMO			45	1,0%	

****Valori di prova non indicativi**

Fidelizzazione del cliente

Retail Y2K prevede la gestione dei clienti attraverso l'uso Fidelity Card.

Questo strumento permette al gestore di realizzare **campagne mirate** sui clienti, gestire **sconti personalizzati** ed effettuare **operazioni fedeltà**.



Clienti con Fidelity Card

Clienti con Fidelity Card

Numero Fidelity Card: 143

Tipologia: Cliente

Intestatario: EUGENIO ROSSI

Ditta:

Indirizzo: VIA MAMELI 18

Città: MESTRE

Cap | Provincia | Stato: 30020 | VE | I

Telefono: 041-3456723

Cellulare: 339-3421211

E-Mail: eugenio.rossi@libero.it

Trattamento: SCONTO 10% SU TUTTO

Referente:

Fidelity Card Padre:

Retail Y2K - 5.0 Clienti con Fidelity Card (6) : Visualizzazione

E commerce

Retail Y2K è predisposto alla gestione automatica del commercio elettronico. Non è necessario reinserire i dati degli articoli ed è possibile selezionare quali prodotti rendere visibili



Syscon Srl

Via Como 5 - 30027 San Donà di P. - Venezia - Italy
Tel +39 0421 221446 Fax +39 0421 482259 info@y2k.it www.y2k.it